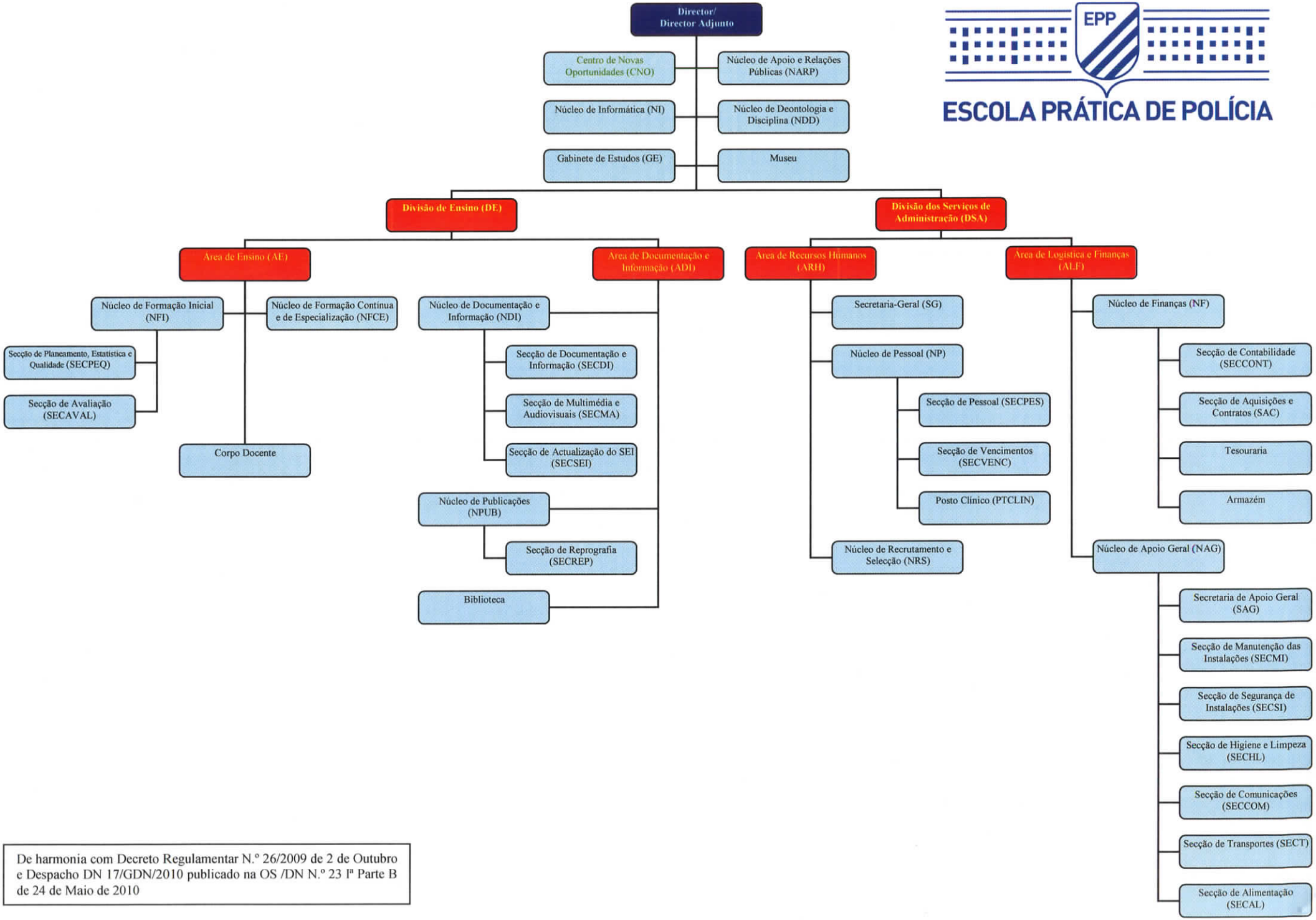

ESCOLA PRÁTICA DE POLÍCIA

De harmonia com Decreto Regulamentar N.º 26/2009 de 2 de Outubro e Despacho DN 17/GDN/2010 publicado na OS /DN N.º 23 Iª Parte B de 24 de Maio de 2010